

Onderzoek van het hart

Myocardperfusie scan in rust

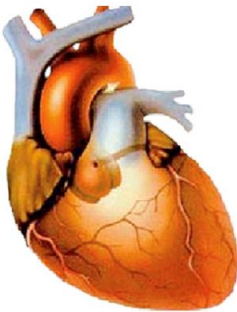

Verbeeten **Nucleaire Geneeskunde**

U bent verwezen naar de afdeling Nucleaire Geneeskunde van Instituut Verbeeten voor twee onderzoeken van het hart:

- Een hartonderzoek in rust.
- Een hartonderzoek na inspanning.

Deze onderzoeken vinden op twee verschillende dagen plaats.

Deze folder gaat over het onderzoek in rust. Dit onderzoek heet:

'Myocardperfusie scan in rust'.

Uitleg over het hartonderzoek na inspanning krijgt u als u komt voor het onderzoek in rust.

Waarom dit onderzoek?

Dit onderzoek laat doorbloedingsstoornissen of zuurstofgebrek in uw hart zien.

Wat moet u doen voor het onderzoek?

- **Breng een lijst van uw medicijnen mee. U mag uw medicijnen gewoon innemen.**
- **Tot 4 uur voor uw afspraaktijd mag u een lichte maaltijd eten. Een lichte maaltijd is bijvoorbeeld een beschuit of cracker met zoet beleg. Hierbij mag u alles drinken.**
- **Hierna mag u niet meer eten. U mag alleen nog water drinken.**
- **Neem een boterham met vet beleg mee. Bv een boterham met kaas of worst.**
- **Spreek op de dag van dit onderzoek geen ander onderzoek, behandeling of bloedafname af.**
- **Laat metalen voorwerpen en sieraden thuis.**

Heeft u suikerziekte?

- **Hebt u pillen voor suikerziekte? Deze mag u gewoon innemen.**
- **Spuut u insuline? De dag van het onderzoek mag u 2/3 van de normale hoeveelheid insuline spuiten.**

Waar moet u zich melden?

Meld u bij de balie in de centrale hal van Instituut Verbeeten. Na uw aanmelding verwijst een medewerker u naar de afdeling Nucleaire Geneeskunde op de eerste verdieping.

Hoe gaat het onderzoek?

- **Uw hartslag wordt eerst gemeten.**
- **U krijgt een injectie met een radioactieve stof.**
- **Daarna eet u uw boterham op in de wachtkamer.**
- **Daarna drinkt u nog een beker water.**
- **Vervolgens moet u nog een aantal keer heen en weer lopen door de wachtkamer.**
- **45 minuten na de injectie wordt de scan gemaakt.**

- U krijgt van ons een beker bruiswater. Het bruiswater drinkt u net voor het maken van de scan
- De laborant vraagt u om het bovenlichaam in de kleedkamer te ontbloten. Vrouwen mogen tijdens de scan een loszittend hemd aanhouden.
- Tijdens het maken van de scan ligt u op een smal bed. U ligt met de armen omhoog. Het is belangrijk dat u stil ligt.
- De camera draait in kleine stapjes om u heen. Dit duurt 10 minuten.
- Soms wordt na een half uur nog een scan gemaakt
- Het totale onderzoek duurt ongeveer anderhalf uur.

Zijn er bijwerkingen?

Er zijn geen bijwerkingen bekend.

Is de radioactiviteit gevaarlijk?

U krijgt tijdens dit onderzoek een kleine hoeveelheid radioactiviteit toegediend. Deze hoeveelheid is niet gevaarlijk voor u of uw omgeving.

Gaat u binnen 3 dagen na het onderzoek met het vliegtuig op reis? Bespreek dit met de medewerker van de balie Nucleaire Geneeskunde.

Wanneer het nodig is zorgen wij voor een 'Vliegbrief'. Deze brief geeft uitleg en is een bewijs dat radioactiviteit bij u is toegediend.

Wanneer krijgt u de uitslag?

U krijgt de uitslag van uw cardioloog die het onderzoek heeft aangevraagd.

Bent u zwanger of geeft u borstvoeding?

Bel ons als u zwanger bent of borstvoeding geeft.

Telefoonnummer 013 – 594 77 16.

Bent u verhinderd?

Neem zo snel mogelijk contact met ons op als u niet op uw afspraak kunt komen. Wij maken dan meteen een nieuwe afspraak.

Hebt u vragen?

Stel al uw vragen aan de arts of medewerker die bij het onderzoek aanwezig is. U kunt ook bellen of mailen.

Telefoonnummer: 013 – 594 77 16

Email: nucleaire@bvi.nl



Instituut Verbeeten
Brugstraat 10
5042 SB Tilburg
T 013-594 77 77
www.verbeeten.nl

versie: November 2022