

UITZAAIINGEN IN HET BOT

radiotherapie

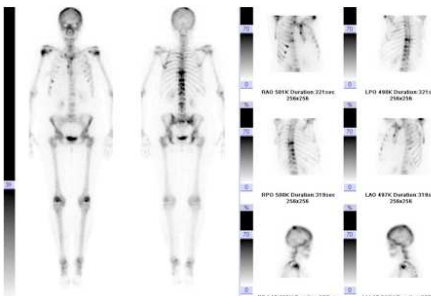

Verbeeten **Radiotherapie**

U wordt in Instituut Verbeeten bestraald voor een uitzaaïing in uw bot. U hebt een gesprek gehad met uw radiotherapeut-oncoloog. In dit gesprek hebt u uitleg gehad over uw ziekte en uw behandeling in Instituut Verbeeten. In deze folder staat alle informatie over uw behandeling nog eens op een rijtje.

Hoe gaat uw behandeling?

De voorbereiding

Als voorbereiding maken de radiotherapeutisch laboranten een CT-scan. De CT-scan laat zien waar de uitzaaïing zit.

Op de CT-scan bepalen de laboranten in welke houding u bij iedere bestraling moet liggen. Zij zetten markeringspuntjes op uw huid. Dit gebeurt met tatoeagepuntjes. Ook maken de laboranten een digitale foto. Met deze hulpmiddelen zorgen zij ervoor dat u bij iedere bestraling weer in dezelfde houding op de bestralingstafel ligt.

Het maken van de CT-scan duurt ongeveer een half uur.

De radiotherapeut-oncoloog en de radiotherapeutisch laboranten maken uw bestralingsplan. Hiervoor gebruiken zij de röntgenfoto's die gemaakt zijn bij de CT-scan. Zij bepalen hoe u exact bestraald wordt en berekenen de bestralingstijd.

De bestraling

De radiotherapeutisch laboranten leggen u in de juiste houding op de bestralingstafel. Hiervoor gebruiken zij de tatoeagepuntjes op uw huid. Als de bestralingstafel goed staat maken de laboranten een controlefoto. Hiermee controleren zij of u in de juiste houding op de bestralingstafel ligt. Dan controleert de computer alle gegevens. Uw bestraling start als alle gegevens juist zijn.

U bent tijdens uw bestraling alleen in de bestralingsruimte. Via een camera en een intercomsysteem houden de laboranten u vanuit de bedieningsruimte in de gaten.

Straling voelt u niet en ziet u niet. Bestraald worden doet geen pijn.

Na uw bestraling

Uw bestraling werkt niet meteen. Enkele weken na uw bestraling kunt u merken dat uw klachten minder worden.

U hoort van uw radiotherapeut-oncoloog of u op controle moet komen.

Heeft uw behandeling bijwerkingen?

De volgende bijwerkingen kunnen voorkomen:

- Uw pijn kan toenemen. Dit is tijdelijk.
- Afhankelijk van de plaats waar u bestraald wordt kunt u klachten krijgen. Zoals slikklachten bij een bestraling op de hals/keel of buikkklachten bij een bestraling op de buik. Deze meeste klachten verdwijnen één tot drie weken na de laatste bestraling.

Bespreek uw klachten altijd met de laboranten van uw bestralingstoestel en met uw radiotherapeut-oncoloog.

Hebt u vragen?

U hebt vragen tijdens uw bestraling?

Stel uw vragen aan de laboranten van uw bestralingstoestel, of aan uw radiotherapeut-oncoloog.

Hebt u een vraag die niet kan wachten tot de (volgende) bestraling? Bel met telefoonnummer 013 – 594 77 77. Geef de naam van uw bestralingstoestel door en stel uw vraag telefonisch aan de laborant van uw bestralingstoestel.

U hebt vragen na uw bestraling?

Bel met een medewerker van Team Zorg en Ondersteuning (Team ZO). Team ZO is maandag tot en met vrijdag bereikbaar van 8.45 – 17.00 uur. Telefoonnummer: 013 – 594 75 65.

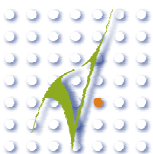

Instituut Verbeeten
Brugstraat 10
5042 SB Tilburg

 013-594 77 77

