

Botscan

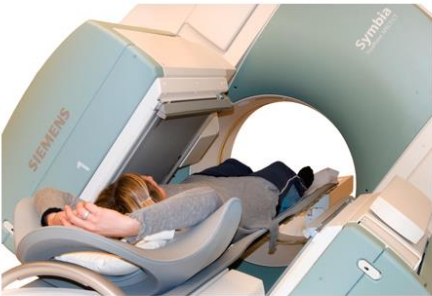
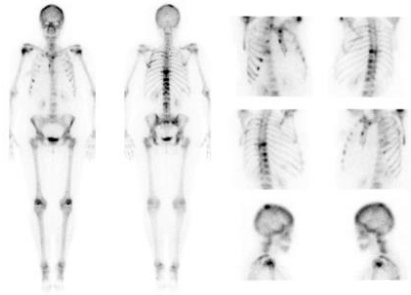
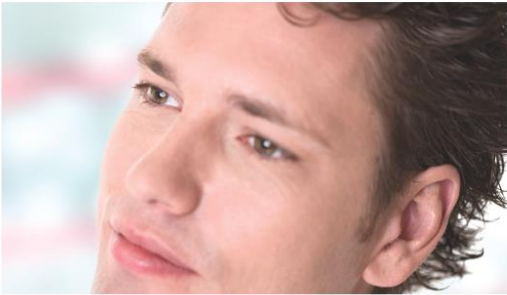

Verbeeten **Nucleaire Geneeskunde**

U bent verwezen naar de afdeling Nucleaire Geneeskunde van Instituut Verbeeten voor een botscan. Deze folder geeft uitleg over dit onderzoek.

Waarom dit onderzoek?

Dit onderzoek laat afwijkingen in het bot zien.

Wat moet u doen voor het onderzoek?

- Vul de bijgevoegde vragenlijst in en neem deze mee naar het onderzoek.
- Spreek op de dag van dit onderzoek geen ander onderzoek, behandeling of bloedafname af.
- Laat metalen voorwerpen en sieraden thuis.

Waar moet u zich melden?

Meld u bij de balie in de centrale hal van Instituut Verbeeten. Na uw aanmelding verwijst een medewerker u naar de afdeling Nucleaire Geneeskunde op de eerste verdieping.

Hoe gaat het onderzoek?

Injectie:

- U krijgt een injectie in uw arm. Met deze injectie krijgt u een radioactieve stof toegediend.
- Soms wordt direct een foto gemaakt. Dit is niet altijd nodig.
- Hierna moet de radioactieve stof minimaal 3 uur inwerken.

Inwerken radioactieve stof:

- In de 3 uur dat de radioactieve stof inwerkt, mag u de afdeling verlaten.
- In deze tijd moet u 1 liter drinken (water, koffie, thee etc.).
- U mag eten en gewoon naar toilet gaan.
- Na de injectie hoort u de precieze tijd wanneer u terug moet zijn voor de foto's.

Maken van de foto's:

- Vlak voor het maken van de foto's vragen wij u naar het toilet te gaan om goed uit te plassen.
- U gaat op de onderzoekstafel liggen.
Kleding zonder metaal, zoals knopen of ritsen, kunt u aanhouden.
- Er worden foto's gemaakt van (een deel van) uw botten. Het is belangrijk dat u dan stil ligt. Dit duurt 15 – 45 minuten.

Zijn er bijwerkingen?

Er zijn geen bijwerkingen bekend.

Is de radioactiviteit gevaarlijk?

U krijgt tijdens dit onderzoek een kleine hoeveelheid radioactiviteit toegediend. Deze hoeveelheid is niet gevaarlijk voor u of uw omgeving.

Gaat u binnen 3 dagen na het onderzoek met het vliegtuig op reis? Bespreek dit met de medewerker van de balie Nucleaire Geneeskunde.

Wanneer het nodig is zorgen wij voor een 'Vliegbrief'. Deze brief geeft uitleg en is een bewijs dat radioactiviteit bij u is toegediend.

Wanneer krijgt u de uitslag?

U krijgt de uitslag van uw behandelend arts die het onderzoek heeft aangevraagd.

Bent u zwanger of geeft u borstvoeding?

Bel ons als u zwanger bent of borstvoeding geeft.

Telefoonnummer 013 – 594 77 16.

Bent u verhinderd?

Neem zo snel mogelijk contact met ons op als u niet op uw afspraak kunt komen. Wij maken dan meteen een nieuwe afspraak.

Hebt u vragen?

Stel al uw vragen aan de arts of medewerker die bij het onderzoek aanwezig is. U kunt ook bellen of mailen.

Telefoonnummer: 013 – 594 77 16

Email: nucleaire@bvi.nl



Instituut Verbeeten
Brugstraat 10
5042 SB Tilburg
T 013-594 77 77
www.verbeeten.nl

versie: februari 2022