

Onderzoek van het hart

Ejectiefractie linker ventrikel in rust

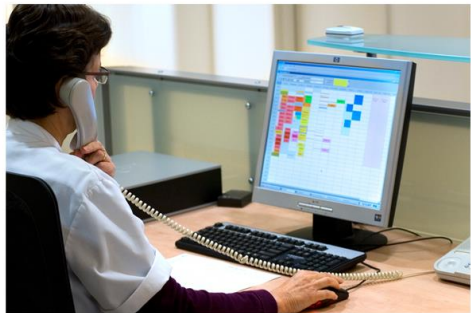
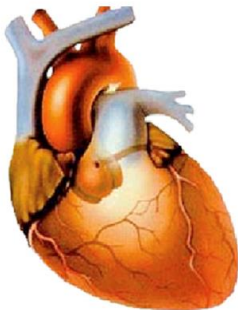

Verbeeten **Nucleaire Geneeskunde**

U bent verwezen naar de afdeling Nucleaire Geneeskunde van Instituut Verbeeten voor een onderzoek van het hart. Dit onderzoek heet 'Ejectiefractie linker ventrikel in rust'. Deze folder geeft uitleg over dit onderzoek.

Waarom dit onderzoek?

Dit onderzoek laat zien hoe de pompfunctie van uw linker hartkamer is.

Wat moet u doen voor het onderzoek?

- Er is geen speciale voorbereiding nodig voor dit onderzoek.
- Spreek op de dag van dit onderzoek geen ander onderzoek, behandeling of bloedafname af.
- Laat metalen voorwerpen en sieraden thuis.
- Als u een port-a-cath hebt, kunt u deze een half uur voor het onderzoek laten aanprikken bij de afdeling 'Oncologie Interne' van het ETZ TweeSteden Ziekenhuis. Hiervoor moet u een afspraak maken. U kunt het telefoonnummer (013) 2215450 bellen voor de afspraak. Oncologie Interne is te bereiken via de Ingang West, deze ligt aan de Brugstraat. Bij de ingang moet u doorlopen tot aan de lift en met de lift naar de 1^{ste} verdieping gaan. Vervolgens stapt u uit de lift en gaat linksaf. U kunt doorlopen totdat u bij de balie komt van Oncologie Interne. U kunt zich bij de balie melden.
- Na het onderzoek dient u terug te gaan naar de Oncologie Interne om de naald eruit te laten halen. U hoeft hier geen afspraak voor te maken.

Waar moet u zich melden?

Meld u bij de balie in de centrale hal van Instituut Verbeeten. Na uw aanmelding verwijst een medewerker u naar de afdeling Nucleaire Geneeskunde op de eerste verdieping.

Hoe gaat het onderzoek?

- Tijdens het onderzoek ligt u op een onderzoekstafel.
- U krijgt plakkers op uw borst om een hartfilmpje (ECG) te maken.
- U krijgt in de arm een injectie met een radioactieve stof.
- Vervolgens worden de foto's gemaakt. De camera hangt schuin boven u.
- Het is belangrijk dat u stil blijft liggen.
- Het onderzoek duurt in totaal ongeveer 30 minuten.

Zijn er bijwerkingen?

Er zijn geen bijwerkingen bekend.

Is de radioactiviteit gevaarlijk?

U krijgt tijdens dit onderzoek een kleine hoeveelheid radioactiviteit toegediend. Deze hoeveelheid is niet gevaarlijk voor u of uw omgeving.

Gaat u binnen 3 dagen na het onderzoek met het vliegtuig op reis? Bespreek dit met de medewerker van de balie Nucleaire Geneeskunde.

Wanneer het nodig is zorgen wij voor een 'Vliegbrief'. Deze brief geeft uitleg en is een bewijs dat radioactiviteit bij u is toegediend.

Wanneer krijgt u de uitslag?

U krijgt de uitslag van uw behandelend arts die het onderzoek heeft aangevraagd.

Bent u zwanger of geeft u borstvoeding?

Bel ons als u zwanger bent of borstvoeding geeft.

Telefoonnummer 013 – 594 77 16.

Bent u verhinderd?

Neem zo snel mogelijk contact met ons op als u niet op uw afspraak kunt komen. Wij maken dan meteen een nieuwe afspraak.

Hebt u vragen?

Stel al uw vragen aan de arts of medewerker die bij het onderzoek aanwezig is. U kunt ook bellen of mailen.

Telefoonnummer: 013 – 594 77 16

Email: nucleaire@bvi.nl



Instituut Verbeeten
Brugstraat 10
5042 SB Tilburg
T 013-594 77 77
www.verbeeten.nl

versie: september 2022