

BORSTTUMOREN

radiotherapie van borstkanker

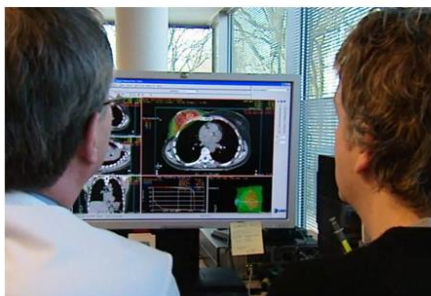

Verbeeten **Radiotherapie**

U wordt in Instituut Verbeeten behandeld voor borstkanker. U hebt een gesprek gehad met uw radiotherapeut-oncoloog. In dit gesprek hebt u uitleg gehad over uw ziekte en behandeling in Instituut Verbeeten. In deze folder staat alle informatie over uw behandeling nog eens op een rijtje.

Hoe gaat uw behandeling?

De voorbereiding

Als voorbereiding maken de radiotherapeutisch laboranten een CT-scan. De CT-scan laat zien waar de tumor in uw borst zit, of waar het operatiegebied zit. Op de CT-scan bepalen de laboranten in welke houding u bij iedere bestraling moet liggen. Zij zetten markeringspuntjes op uw huid. Dit gebeurt met viltstift en tatoeagepuntjes. Ook maken de laboranten een digitale foto. Met deze hulpmiddelen zorgen zij ervoor dat u bij iedere bestraling weer in dezelfde houding op de bestralingstafel ligt. De laboranten plakken looddraadjes op uw huid. Deze looddraadjes zijn een hulpmiddel voor het instellen van het bestralingsgebied.

Het maken van de CT-scan duurt ongeveer een half uur.

De radiotherapeut-oncoloog en de radiotherapeutisch laboranten maken uw bestralingsplan. Hiervoor gebruiken zij de röntgenfoto's die gemaakt zijn bij de CT-scan. Zij bepalen hoe u exact bestraald wordt en berekenen de bestralingstijd.

De bestralingen

De radiotherapeutisch laboranten leggen u in de juiste houding op de bestralingstafel. Hiervoor gebruiken zij de tatoeagepuntjes op uw huid. Als de bestralingstafel goed staat maken de laboranten een controlefoto. Hiermee controleren zij of u in de juiste houding op de bestralingstafel ligt. Dan controleert de computer alle gegevens. Uw bestraling start als alle gegevens juist zijn.

U bent tijdens uw bestraling alleen in de bestralingsruimte. Via een camera en een intercomsysteem houden de laboranten u vanuit de bedieningsruimte in de gaten.

Straling voelt u niet en ziet u niet. Bestraald worden doet geen pijn.

Na uw bestraling

U hebt tijdens uw bestralingsbehandeling regelmatig een afspraak met uw radiotherapeut-oncoloog of met de mammacare-consulent. In de laatste week van uw bestraling hebt u een afsluitend gesprek. In dit gesprek bespreekt de radiotherapeut-oncoloog met u de controles na de behandeling.

Heeft uw behandeling bijwerkingen?

De volgende bijwerkingen kunnen voorkomen:

- Roodheid en schraal worden van de bestraalde huid. Lees de folder "Huidadviezen, Poli Doktersassistent".
- De borst(wand) voelt voller en stugger aan.
- De tepel en borst zijn gevoelig. Draag geen strakke B.H.

Bespreek uw klachten altijd met de laborant van uw bestralingstoestel en met uw radiotherapeut-oncoloog of met de mammacare-consulent.

Hebt u huidklachten?

Neem bij huidklachten contact op met de doktersassistent van Polikliniek Radiotherapie. Zij geeft u advies en verzorgt uw huid.

De doktersassistent is maandag tot en met vrijdag bereikbaar van 8.45 - 17.00 uur.

Telefoonnummer: 013 - 594 75 65.

Hebt u vragen?

Stel uw vragen aan de laboranten van uw toestel, of aan uw radiotherapeut-oncoloog of mammacare-consulent.

Hebt u een vraag die niet kan wachten tot de (volgende) bestraling? Bel met telefoonnummer 013 – 594 77 77. Geef de naam van uw bestralingstoestel door en stel uw vraag telefonisch aan de laborant van uw bestralingstoestel.

U hebt vragen na uw bestraling?

Bel met een medewerker van Polikliniek Radiotherapie.

Polikliniek Radiotherapie is maandag tot en met vrijdag bereikbaar van 8.45 - 17.00 uur.

Telefoonnummer: 013 - 594 75 65.



Instituut Verbeeten
Brugstraat 10
5042 SB Tilburg

☎ 013-594 77 77

www.verbeeten.nl

versie: november 2018