

# Lymfescan bij lymfoedeem

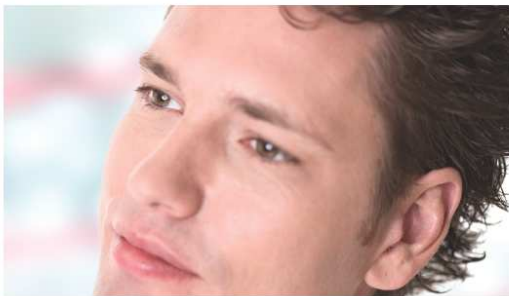

*Verbeeten* **Nucleaire Geneeskunde**

U bent door uw behandelend arts naar de afdeling nucleaire geneeskunde van Instituut Verbeeten verwezen voor een lymfescan van armen of benen. Deze folder geeft u informatie over dit onderzoek.

### **Doel**

Zichtbaar maken van de lymfebanen en de lymfeklieren en opsporen vertraagde afvloed.

### **Radioactieve stof**

Tijdens het onderzoek krijgt u een licht radioactieve stof toegediend. De dosering is zeer gering en heeft geen schadelijke gevolgen voor u of uw omgeving. Van de straling die deze stof afgeeft worden door de camera foto's gemaakt.

### **Vorbereiding**

U hoeft zich voor dit onderzoek niet speciaal voor te bereiden. Voor het maken van de foto's vragen wij u sieraden en/of metalen voorwerpen zoveel mogelijk af te doen of thuis te laten. Gedurende het onderzoek moet u lang stil liggen. Ter afleiding kunt u uw eigen muziek (cd, MP3-speler) meenemen. Bij voorkeur dient er op dezelfde dag geen ander onderzoek, andere behandeling of bloedafname plaats te vinden.

### **Zwangerschap en borstvoeding**

Wanneer u zwanger bent, of denkt te zijn, of borstvoeding geeft, wilt u dan

zo snel mogelijk telefonisch contact met ons opnemen? Dit kan van invloed zijn op het wel of niet doorgaan van het onderzoek.

### **Verloop van het onderzoek**

U krijgt een injectie met een licht radioactieve stof in beide handen of beide voeten, afhankelijk van de plaats waar u klachten heeft. Direct na de injectie dient u met uw armen of benen enige inspanning te leveren bijvoorbeeld door meerdere malen een vuist te maken of op en neer over de afdeling te lopen. Een half uur, 2 uur en eventueel 4 uur na de injecties worden er opnamen gemaakt van de armen of benen en de buik. Het maken van de foto's duurt circa 60 minuten. Tijdens het maken van de foto's kunt u uw kleding aanhouden mits er geen knopen of ritsen aanzitten. Tussen de opnamen door mag u de afdeling verlaten. Mogelijk zijn er extra (SPECT en/of CT scan) opnamen nodig, hierdoor kan het onderzoek langer duren.

### **Bijwerkingen**

Voor zover bekend, zijn er geen bijwerkingen aan het onderzoek verbonden.

### **De uitslag**

Aan de hand van de beelden maakt de nucleair geneeskundige een verslag voor uw behandelend arts. Van deze arts krijgt u de uitslag.

## **Contact**

Indien u nog vragen hebt, kunt u bellen met de afdeling nucleaire geneeskunde via telefoonnummer **013 – 594 77 16**. Ook kunt u vragen stellen aan de nucleair geneeskundige of de laborant die bij de behandeling aanwezig is.

## **Nog even dit .....**

Mocht u verhinderd zijn, dan verzoeken wij u zo spoedig mogelijk contact op te nemen omdat de radioactieve stof speciaal voor u en uw behandeling wordt vervaardigd.

We kunnen dan meteen een nieuwe afspraak maken.



Instituut Verbeeten  
Brugstraat 10  
5042 SB Tilburg  
☎ 013-594 77 77

versie: juni 2010