

Schildklierscan met I-123

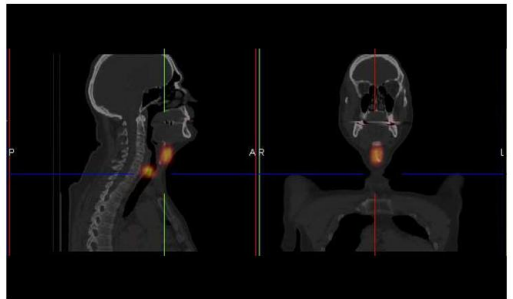
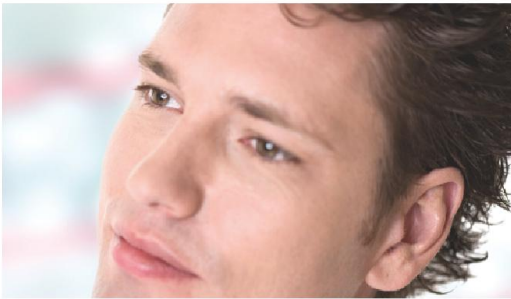

Verbeeten **N**nucleaire Geneeskunde

U bent door uw behandelend arts naar de afdeling nucleaire geneeskunde van Instituut Verbeeten verwezen voor een schildklierscan. Deze folder geeft u informatie over dit onderzoek.

Doel

Opsporen van de vorm en de functie van de schildklier.

Radioactieve stof

Tijdens het onderzoek krijgt u een licht radioactieve stof toegediend. De dosering is zeer gering en heeft geen schadelijke gevolgen voor u of uw omgeving. Van de straling die deze stof afgeeft worden door de camera foto's gemaakt.

Vorbereiding

U moet uw schildkliermedicatie stoppen, tenzij uw specialist anders beslist. De tijd die u moet stoppen is afhankelijk van het voorgeschreven medicijn. U kunt aan uw specialist vragen hoe lang van tevoren u moet stoppen. Neem een lijst van uw eventuele medicijnen mee naar het onderzoek. U mag in de voorafgaande 3 maanden geen röntgenonderzoeken hebben ondergaan waarbij contrastmiddelen zijn gebruikt, deze kunnen de opnamen beïnvloeden. Voor het maken van de foto's vragen wij u sieraden en/of metalen voorwerpen zoveel mogelijk af te doen of thuis te laten. Bij voorkeur dient er op dezelfde dag geen ander onderzoek, andere behandeling of bloedafname plaats te vinden.

Zwangerschap en borstvoeding

Wanneer u zwanger bent, of denkt te zijn, of borstvoeding geeft, wilt u dan

zo snel mogelijk telefonisch contact met ons opnemen? Dit kan van invloed zijn op het wel of niet doorgaan van het onderzoek.

Verloop van het onderzoek

U krijgt een injectie in de arm met een kleine hoeveelheid radioactieve stof die ongeveer 4 uur moet inwerken. Tussen het moment van toediening en het maken van de opnamen kunt u de afdeling verlaten. Na de inwerktijd worden er opnamen van uw hals gemaakt. Tijdens of na het maken van de foto's wordt de hals door de arts onderzocht. Gedurende het onderzoek kunt u uw kleding aanhouden. Het maken van de opnamen duurt circa 30 minuten. Mogelijk zijn er extra (SPECT en/of CT scan) opnamen nodig, hierdoor kan het onderzoek langer duren.

Bijwerkingen

Van de radioactieve stof zult u geen hinder ondervinden. Voor zover bekend, zijn er geen bijwerkingen aan het onderzoek verbonden. Ook wanneer u overgevoelig voor jodium bent zult u er geen hinder van ondervinden.

De uitslag

Aan de hand van de beelden maakt de nucleair geneeskundige een verslag voor uw behandelend arts. Van deze arts krijgt u de uitslag.

Contact

Indien u nog vragen hebt, kunt u bellen met de afdeling nucleaire geneeskunde via telefoonnummer **013 – 594 77 16**. Ook kunt u vragen stellen aan de nucleair geneeskundige of de laborant die bij de behandeling aanwezig is.

Nog even dit

Mocht u verhinderd zijn, dan verzoeken wij u zo spoedig mogelijk contact op te nemen omdat de radioactieve stof speciaal voor u en uw behandeling wordt vervaardigd.

We kunnen dan meteen een nieuwe afspraak maken.



Instituut Verbeeten
Brugstraat 10
5042 SB Tilburg
☎013-594 77 77

versie: januari 2011